

# Förderturn-Mitglieder präsentieren sich

Die zweite Förderturn-Messe lädt am 31. Mai ab 19 Uhr in die Galeria ein



Für Egon Galinnis und das Orgateam der Messe-Essen ist das Ausstellungs-Business professionelle Routine. Daher ist der Förderturn e.V. hier in sehr guten Händen.

Beim Gedanken an eine Messe hat manch einer vielleicht nur die drangvolle Enge langer, stickiger Gänge vor Augen – denkt an abgeschottete Stände, auf denen man kaum jemanden in Ruhe sprechen kann. Diese Befürchtung braucht man bei der Förderturn-Messe nicht zu haben. Ganz im Gegenteil – dient dieser Abend doch dem kommunikativen Ziel, sich im Kreis der Mitglieder des Förderturn e.V. besser kennen zu lernen und natürlich auch Business-Networking zu betreiben.

Dass sich die Mitglieder eines Charities-Vereins gegenseitig einladen, um über gemeinsame Ideen zu sprechen, ist eine tolle Sache. Und dies funktioniert umso besser, wenn auch der Geschäftsführer einer Messengesellschaft Vereinsmitglied ist. Im vergangenen Jahr entstand also in einem Gespräch mit Messe-Geschäftsführer Egon Galinnis die tolle Idee, bei einem Mitgliederabend in der Messe Essen auch mal all denen Firmen, Ärzten, Anwälten oder Steuerberatern eine Präsentationsmöglichkeit zu geben, die mangels ausreichend

großer eigener Räumlichkeiten sich sonst nie mal mit ihrem beruflichen Schwerpunkt darstellen könnten. Die Idee kam sehr gut an. 40 Unternehmen aus dem Förderturn e.V. nahmen an der Premiere teil und hinzu kam auch ein großer Zuspruch von Nicht-Mitgliedern aus Kunst, Kultur, Wirtschaft, Sport und Gesellschaft, die sich einfach mal informieren wollten, was ein gemeinnütziger Verein von der Größe und Bedeutung des Förderturn e.V. so an „Ideen für Essener Kinder“ produziert.

Der Premierenerfolg war für Gastgeber Egon Galinnis und den Förderturn-Vorstand Grund genug, die Idee auch 2011 fortzusetzen. Ein Umzug vom Congress-Center in das attraktive Ambiente der Galeria mit ihrer kunstvollen Glasfront wurde beschlossen, und damit haben in diesem Jahr deutlich mehr Förderturn-Mitglieder die Möglichkeit, sich der Öffentlichkeit zu präsentieren. Auch für das leibliche Wohl wird weitestgehend aus dem Kreis der Mitgliedsunternehmen gesorgt.



Die Messe-Galeria mit ihrer kunstvollen Glasfassade ist ein ganz besonderer Ort innerhalb der Messe Essen. Bei schönem Wetter kann eine große Terrasse zum Grugapark mit genutzt werden.

Wir bitten um schnelle Rückantwort per Fax bis zum 24. Mai 2011!

**Für die Anfahrt:**  
Messe Essen GmbH  
Messe Galeria · Parkhaus P6  
Lührmannstraße · 45131 Essen  
www.cc-essen.de

## Liebe Mitglieder und Freunde des Förderturn e.V.,

Stetigkeit ist, für einen gemeinnützigen Verein wie unseren, eine ganz besondere Eigenschaft, denn nur so wird man für alle Beteiligten und Außenstehenden erst glaubwürdig. So freuen wir uns sehr, dass wir ein weiteres Förderturnhaus in enger Zusammenarbeit mit der Stadt Essen und der Anneliese-Brost Stiftung auf den Weg gebracht haben. Unsere Jahreshauptversammlung fand am 09.05. in diesem Förderturnhaus II statt, wo sich alle Anwesenden ein eindrucksvolles Bild von den



künftigen Möglichkeiten machen konnten.

Ein weiterer wichtiger, stetiger Schwerpunkt sind unsere Veranstaltungen, bei denen wir nicht nur Spenden einnehmen,

sondern den Förderturn e.V. auch vielen interessierten Menschen vorstellen dürfen. Daher freuen wir uns auch, dass wir bereits zum zweiten Mal unsere Förderturn-Messe bei der Messe Essen ausrichten dürfen und sind auf einen abwechslungsreichen Mitgliederabend gespannt. Auch das Kinderfest im Jagdhaus Schellenberg wird zum zweiten Mal zu unseren Gunsten ausgerich-

tet. Die Beteiligung mit einem Bier- und Würstchenstand beim Rü-Fest ist schon eine Institution beim Förderturn e.V.. Und schließlich laden wir zum bereits achten Mal zu unserem wichtigsten Spendenevent, dem Förderturn Charity Golf Cup, ein.

In der Hoffnung, Sie bei vielen der genannten Veranstaltungen persönlich begrüßen zu dürfen, verbleibe ich mit lieben Grüßen.

Ihr  
  
 Armin Holle

## Förderturnkind NILDA

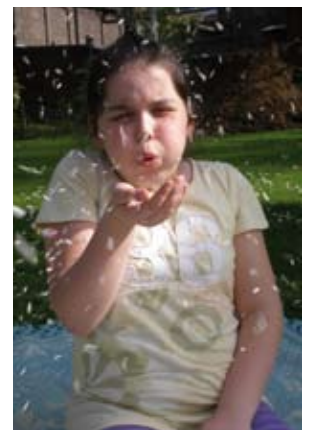

... liebt den Frühling:

„Es schneit  
Blütenblätter“

# The same procedure as last RÜ?



Mit großem Einsatz und viel Spaß an der Quelle – das Bierwagen-Team beim RÜ-Fest.

Ja, es hat schon was von guter, lieb gewonnener Routine, wenn das alljährliche RÜ-Fest startet und das Team vom Förderturm e.V. wieder mit viel Engagement, Leidenschaft und Spaß bei der Sache ist.

In diesem Jahr ist es der 11. Juni, den sich alle Fördertürmer im Kalender dick anstreichen sollten, denn egal ob sie nun zum Helferteam gehören oder einfach mal auf ein paar Bier

und Würstchen vorbeischaun wollen – wir möchten möglichst viele Mitglieder an diesem Tag auf der Rüttscheider Straße sehen.

Frank Katthöfer und das Organisationsteam haben sich wieder den tollen Standplatz am Juwelierge-

schäft Ellies gesichert und dort wird tagsüber genügend Platz sein, um neben unserem Bierwagen und dem Würstchengrill auch einige kindgerechte Spiel- und Spaß-Aktionen zu starten. Wer Vorschläge, Ideen und das nötige Equipment dazu spenden möchte, sollte sich in den nächsten Tagen kurz melden. Eine Hüpfburg oder ein Tisch zum Kinderschminken, das wären doch schon so tolle Ideen. Aber sicher finden sich noch weitere kreative Vorschläge.

Auch wer noch im Zapferteam des Bierwagens mitwirken will – dieses Jahr gesponsert von der Stauder Brauerei – oder wer den leckeren „Ruhrpott-Grillern“ – erneut gestiftet von Menken – zur knusprigen Bräune verhelfen möchte, sollte sich kurz bei Auto Katthöfer

Förderturmkind **HASSAN**



... beim ersten Blick auf die neue Uhr (Weihnachten):

„Jetzt ist es  
2 halb 8!“

unter (0201) 89515-26 anmelden. Auch in diesem Jahr stiftet uns Backbord übrigens die Brötchen zur Grillwurst. Derart großzügige Spenden und tatkräftige Mithilfe sind jederzeit gerne gesehen, damit das RÜ-Fest für uns wieder ein großer Erfolg wird.

## Die nächsten Termine

Hier die aktuelle Terminübersicht der anstehenden Förderturm-Events. Wir sehen uns:

**Dienstag, 31.05.11, ab 19 Uhr**  
Förderturm-Mitgliederabend # 13 bei der Messe Essen GmbH, Förderturm-Messe in der Galeria Norbertstraße 2, Essen  
[www.messe-essen.de](http://www.messe-essen.de)

**Samstag, 11.06.11, 11-24 Uhr**  
Förderturm-Stand auf dem RÜ-Fest, Höhe Juwelier Ellies, Rüttscheider Straße 158, Essen  
[www.foerderturm.de](http://www.foerderturm.de)

**Freitag, 15.07.11, ganztägig**  
**Samstag, 16.07.11, ganztägig**  
8. Förderturm Charity Golf Cup Golfclub Essen Heidhausen, Preutenborbeckstraße 36, Essen  
[www.foerderturm.de](http://www.foerderturm.de)

**Dienstag, 13.09.11, ab 19 Uhr**  
Förderturm-Mitgliederabend # 14 bei der VGS Verlagsgruppe Stegenwaller in der SMAG-Lounge, Ruhrtalstraße 67, Essen  
[www.verlagsgruppe-stegenwaller.de](http://www.verlagsgruppe-stegenwaller.de)



Genau auf den Punkt gegrillt – die Ruhrpott-Griller gibt es hier nur beim Förderturm.



Zu leckeren Würstchen und kühlen Drinks servieren wir auch heiße Sounds & Beats.

## Ein Erlebnistag im Nachtigallental



Chantal, Sandra Kira, Joel, Nabil, Michalis, Rima, Marcel und Julia Gärtner bastelten Schiffchen aus Rinde und Blättern.

Am 08. April zogen die Kinder der grünen Gruppe unseres Förderturmhäuses, ausgestattet mit kniehohen Gummistiefeln und Ersatzhosen, aus um das Nachtigallental in Essen-

die Kinder auch Schiffchen aus Baumrinden und Blättern, und ließen diese dann zu Wasser. Ein paar der Schiffe kenterten leider, andere aber fuhren recht weit den Bach

Holsterhausen zu erkunden.

Unter der Leitung von Julia Gärtner und Irmgard Bradel ging es bei herrlichem Frühlingswetter in den Wald beim Kesselbach an der Margarethenhöhe. Dort bastelten

hinunter. Die Kinder bemerkten vor lauter Freude am Spiel in der Natur nicht, dass man auch in wasserfesten Schuhen nasse Füße bekommen kann, wenn man mitten in einem Bach steht. Nachdem die Schuhe, Strümpfe und Hosen gewechselt waren, ging es noch zu einer kurzen Besichtigung des Halbach-Hammers, wo die Kids lernten wie ein so großer Hammer rein durch Wasserkraft betrieben und ein riesiger Schleifstein ins Rollen gebracht werden kann.

Dieser Nachmittag war für unsere Förderturm-Kinder ein besonderes Erlebnis, da einige von ihnen zum ersten Mal in einem Wald waren und das Ökosystem an einem Bach kennenlernen konnten. Alle freuen sich schon auf eine weitere Naturexkursion, von der wir natürlich auch wieder gerne berichten werden.

# Förderturm Charity Golfcup 2011



Die abendliche Golf-Gala ist in jedem Jahr ein ganz besonderes, gesellschaftliches Highlight.

Ein absolutes Highlight im Kalender ist für viele ohne Zweifel das traditionsreiche Fördererturm-Charity-Golfturnier. In diesem Jahr wird es am 15. und 16. Juli auf der schönen Anlage des Golfclubs Essen-Heidhausen stattfinden. Turnier-Organisator Peter

Pläß: „Wir sind stolz darauf, in diesem Jahr sowohl unsere Ministerpräsidentin Hannelore Kraft als auch unseren Oberbürgermeister Reinhard Paß als Schirmherren für diese Veranstaltung gewonnen zu haben.“ Mittlerweile im achten Jahr, waren unser Golf-Cup 2009 und 2010 bereits das viertgrößte Charity-Turnier Deutschlands – und dieses Ziel möchten wir natürlich auch 2011 wieder erreichen.

Dafür bedarf es der engagierten und großzügigen Unterstützung namhafter Sponsoren, die sich auch bereits eingefunden haben, doch um den Wohltätigkeitserlös im Vergleich zum Vorjahr noch toppen zu können, wäre es Klasse, wenn weitere Firmen und



Mit Ulla Kock am Brink in einem Flight. Auch für 2011 erwarten wir zahlreiche prominente Gäste beim Fördererturm Golf-Cup.

## Förderturmkind FATIMA



... auf die Anweisung, etwas wegzuradiieren:

„Dann hat meine Hand das ja umsonst geschrieben!“



## Dank an Sabine Felderhoff

Im letzten Newsletter berichteten wir von unserer Weihnachtsfeier für die Fördererturm-Kinder. Ehrengast war natürlich der Weihnachtsmann, doch eines haben wir in unserem Bericht leider vergessen: Für die Fotos des Tages sagen wir herzlichen Dank an unser Mitglied, die Fotografin Sabine Felderhoff und ihre Agentur Recall! Kommunikation & Design.

Personen ihr Sponsoring-Budget vertrauensvoll Peter Pläß zur Verfügung stellen würden, damit der Fördererturm e.V. auch künftig den Essener Kindern die maximale Unterstützung zur Verfügung stellen kann.

Natürlich wird der Golf-Cup auch in diesem Jahr von einem abwechslungsreichen Abendprogramm ge-

krönt. Im atmosphärischen Ambiente des Casino Zollverein, werden viele „heiße“ Künstler und Musiker für Unterhaltungs-Highlights sorgen. Die Anmeldungen zu Turnierteilnahme und Gala werden Ende Mai an unsere Mitglieder per Post versendet. Wir bitten dann um schnelle Rückmeldung, da die Karten sehr knapp und heiß begehrt sind.

## Das Kuratorium ist nun komplett



Der Fördererturm-Vorstand wird vom neu gewählten Kuratorium unterstützt. Präsident Armin Holle und Kuratoriumssprecher Prof. Dr. Gerhard Neipp (vorne von links) präsentierten das nun komplette Führungsteam: (mitte von links) Helge Brinkschulte, Sabine Mahlstedt, Heinz Ohlies, OB Reinhard Paß, (hinten von links) Peter Pläß, Dr. Emil Huber, Dr. Klaus Trützschler, Klaus Grunewald.

Große Pläne für das Fördererturmhaus II im Essener Nordviertel konnte Fördererturm-Präsident Armin Holle den Mitgliedern auf der Jahreshauptversammlung am 09. Mai verkünden. Die Suche nach Spendern und Sponsoren für dieses

Vorhaben, das wir im nächsten Newsletter ausführlicher vorstellen werden, hat sich das, nun von den Mitgliedern komplett gewählte, Fördererturm-Kuratorium zur Aufgabe gemacht. Hier sollen ab 2012 bis zu 100 Kinder betreut werden.

## Wir begrüßen neu im Fördererturm e.V.

Nach fast 9 Jahren durchgängig erfolgreicher gemeinnütziger Arbeit für die Essener Kinder, freuen wir uns ganz besonders, dass wir in diesem Monat erstmals über 250 Mitglieder im Fördererturm e.V. sind. Die neuesten Mitstreiter in der Mitgliederliste sind:

- Willy W. Kellermann, WWK Networks
- Dr. Thomas Stauder, Stauder Brauerei
- Stefan Dietrich, Rechtsanwalt
- Karolin Gerritzen, Verlag an der Ruhr
- Birgit Brandau
- Renate Wolff, Wolff Gruppe Holding GmbH
- Dr. Jens Timmermann

- Jens Ennenbach, Commerzbank AG
- Oliver Goldschmidt
- Rainer und Sabine Kämpgen
- Ingrid Poth, NWD Rhein Ruhr
- Astrid Stein, Stein Immobilien GmbH & Co. KG
- Andreas Stein, Stein GmbH & Co. KG
- Harald Pfeifer, Pfeifer Immobilien
- Martin Müller, WLB Weltläden-Basis GmbH
- Dr. Ulrich Pfeiffer
- Frank Heppner, Restaurant Vincent & Paul

Wir danken für Ihr Engagement und würden uns freuen, Sie bei möglichst vielen Fördererturm-Events begrüßen zu können.

# Mediterrane Genüsse und nette Gäste bei Möbel-Hensel in Altenessen



In der Küchenabteilung genossen sie die frisch zubereiteten Leckereien: (v.l.) Armin Holle, Hubert Hensel, Nina Hamann-Hensel, Margret Meyer-Hackländer, Emrich Welsing und Bärbel Hensel.

Mit einer großen Vielfalt türkischer Köstlichkeiten des Restaurants Tablo wurden die rund 70 Gäste des 12. Förderturm-Mitgliederabends im Februar bei Möbel Hensel verwöhnt. Doch – wie sollte es in einem Möbelhaus auch anders sein – auch aus der hauseigenen Küchenabteilung duftete es nach herzhaften Leckereien. Dort wir-

belte die Siemens-Show-Köchin Margret Meyer-Hackländer mit Töpfen und Pfannen und zauberte den Förderturm-Gästen so manchen Gourmet-Tipp aus dem Ofen.

Die Kompetenz bei der Einrichtung von Küchen brachte das Altenessener Möbelzentrum der Familie Hensel vor Jahren auch mit dem Förderturm e.V. in Kontakt.

Bereits in dritter Generation leitet die Gastgeberin Nina Hamann-Hensel schon das Familienunternehmen, und sie zögerte keine Minute, als sie gefragt wurde, ob sie dem nur unweit gelegenen

Förderturm-Haus nicht eine komplett eingerichtete Küche spenden wolle. „Die Arbeit des Förderturm wird in Altenessen von vielen Menschen mit sehr viel Sympathie und Dankbarkeit begrüßt“, weiß sie aus vielen Gesprächen mit ihren Kunden, und natürlich begleitet sie die positive Entwicklung auf dem Gelände der Zeche Carl mit viel Interesse und Engagement.

Förderturm-Präsident Armin Holle bedankte sich für die Einladung in den Essener Norden, wo „die Heimat der Förderturm-Aktivitäten“ liegt. Den Sponsoren des Abends galt der ganze Dank der Gastgeber

und Gäste, wobei die Weinempfehlungen der Weinpalette Essen der herben Würze des frisch gepappten Stauder Pils in nichts an Qualität nachstanden. Auch die fair gehandelten Kaffee-Spezialitäten des Weltläden-Basis e.V. fanden ihre begeisterten Freunde. In zahlreichen Bildern festgehalten wurde der Abend von der Düsseldorfer Photoartistin Rita Heinegans. Und zum guten Schluss hatte Nina Hamann-Hensel noch einen Spendenscheck für die Förderturm-Kinder über 650 Euro zur Hand. Auch diese Spende wird gut investiert – in ausgezeichnete „Ideen für Essener Kinder“.

## Impressum

Förderturm News / Ausgabe 14

### Förderturm

„Ideen für Essener Kinder“ e.V.

c/o Kirchner & Holle

Hauptstraße 32

45219 Essen

Tel: 02054 / 955430

Fax: 02054 / 955440

www.foerderturm.de

### Vorstand:

Armin Holle • Heinz Ohlies

Klaus Grunewald • Peter Plaß

Helge Brinkschulte

### Kuratorium:

Prof. Dr. Gerhard Neipp (Sprecher)

Sabine Mahlstedt

OB Reinhard Paß

Prof. Dr. Klaus Trützschler

Dr. Emil Huber

### Redaktion:

Emrich Welsing • Melanie Zinkhan

### Konzeption / Design:

Brinkschulte Medien, Essen

### Spendenkonto:

National Bank Essen

BLZ 360 200 30

Kto-Nr. 4148541



### Herzlichen Dank an die Gastgeber, Akteure und Sponsoren:

**Gastgeber:** Möbel Hensel, Nina Hamann-Hensel • [www.moebel-hensel.de](http://www.moebel-hensel.de)

**Catering:** Restaurant Tablo, Pinar Dogan • [www.tablo-restaurant.de](http://www.tablo-restaurant.de)

**Live-Cooking:** Siemens Küchengeräte, Margret Meyer-Hackländer

**Weine:** Weinpalette Essen, Björn Breiter, Frank Schickfelder

• [www.weinpalette-essen.de](http://www.weinpalette-essen.de)

**Bier:** Stauder Brauerei, Dr. Thomas Stauder • [www.stauder.de](http://www.stauder.de)

**Kaffee-Bar:** Weltläden Basis e.V. – Fair-Handel, Martin Mülller

• [www.weltlaeden-basis.de](http://www.weltlaeden-basis.de)

**Fotografie:** Rita Heinegans photoartist • [www.look-at-you.de](http://www.look-at-you.de)

**Organisation:** Emrich Welsing • [www.emrich-welsing.de](http://www.emrich-welsing.de)